pulswerk
Das Beratungsunternehmen des Österreichischen Ökologie-Instituts

Re-Use: Regional

Re-Use Potenziale und Szenarien einer Umsetzung

Verbandsversammlung Flachgau Nord
17.November 2021

Markus Meissner

Das Projekt „Re-Use: Regional“ (SBG 164) wird als EUREGIO Kleinprojekt gefördert im Rahmen des Interreg-Programmes Österreich-Bayern 2014-2020.

© Meissner, Orth

pulswerk
Das Beratungsunternehmen des Österreichischen Ökologie-Instituts

Einleitend…

Re-Use ist nicht gleich Recycling

Wiederverwendung ist nicht gleich Verwertung

Das Projekt „Re-Use: Regional“ (SBG 164) wird als EUREGIO Kleinprojekt gefördert im Rahmen des Interreg-Programmes Österreich-Bayern 2014-2020.

© Meissner, Orth

pulswerk
Das Beratungsunternehmen des Österreichischen Ökologie-Instituts

Die Klimarelevanz von Re-Use

- Je weiter ein Kreis innen liegt, desto höher sind die Ressourceneffizienz und die Klimawirksamkeit.
- In der Abfallrahmen-RL widergespiegelt: Abfallvermeidung und Vorbereitung zur Wieder-verwendung VzW

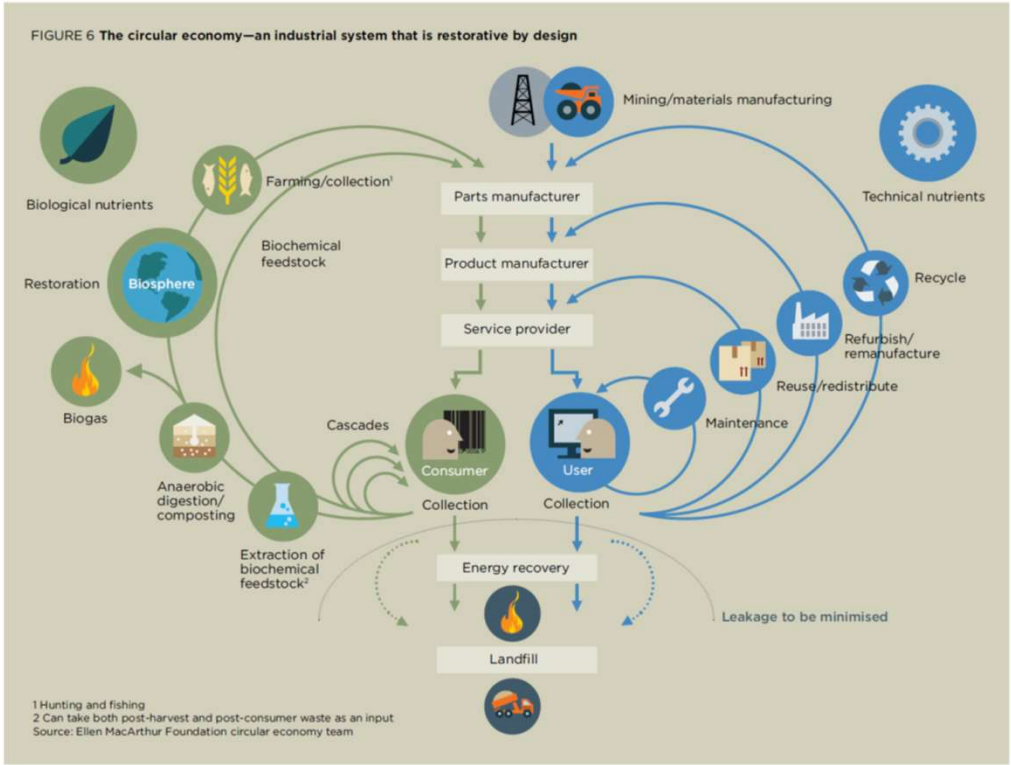

© EllenMacArthur 2013

Das Projekt „Re-Use: Regional“ (SBG 164) wird als EUREGIO Kleinprojekt gefördert im Rahmen des Interreg-Programmes Österreich-Bayern 2014-2020.

© Meissner, Orth

pulswerk
Das Beratungsunternehmen des Österreichischen Ökologie-Instituts

Was eignet sich für Re-Use und VzW?

Mit Fokus auf Abfälle aus Haushalten liegen die Potentiale vor allem in..

- Sperrabfall
- Einzelne Gruppe der Elektroaltgerätesammlung
- Schrott/Altmetallsammlung
- Alttextilien

© Meissner

Das Projekt „Re-Use: Regional“ (SBG 164) wird als EUREGIO Kleinprojekt gefördert im Rahmen des Interreg-Programmes Österreich-Bayern 2014-2020.

© Meissner, Orth

pulswerk
Das Beratungsunternehmen des Österreichischen Ökologie-Instituts

Beispiele für potentiell Re-Use-fähige Gegenstände

© Orth

Das Projekt „Re-Use: Regional“ (SBG 164) wi rogrammes Österreich-Bayern 2014-2020.

© Meissner, Orth

REGIONALVERBAND FLACHGAU NORD
BERCHTESGADENER LAND Landkreis Berchtesgadener Land
LANDKREIS TRAUNSTEIN
Interreg Österreich–Bayern 2014–2020 Europäische Union – Europäischer Fonds für Regionale Entwicklung
EUREGIO Salzburg · Berchtesgadener Land · Traunstein

pulswerk
Das Beratungsunternehmen des Österreichischen Ökologie-Instituts

Was ist bei Re-Use und VzW zu beachten?

Schnittstelle zwischen zwei unterschiedlichen Sektoren: Abfallwirtschaft und Einzelhandel.

Hauptaspekte aus Sicht der Abfallwirtschaft:

- Sammlung und Logistik
- Abfallende
- Zertifizierter Erstbehandler bzw. Abfallsammler/-behandler
- Zugang zu Abfallströmen (im spez. EAG)
- Gewährleistung

© Meissner

Das Projekt „Re-Use: Regional“ (SBG 164) wird als EUREGIO Kleinprojekt gefördert im Rahmen des Interreg-Programmes Österreich-Bayern 2014-2020.

© Meissner, Orth

REGIONALVERBAND FLACHGAU NORD
BERCHTESGADENER LAND Landkreis Berchtesgadener Land
LANDKREIS TRAUNSTEIN
Interreg Österreich–Bayern 2014–2020 Europäische Union – Europäischer Fonds für Regionale Entwicklung
EUREGIO Salzburg · Berchtesgadener Land · Traunstein

pulswerk
Das Beratungsunternehmen des Österreichischen Ökologie-Instituts

Der Beginn: Das Projekt Re:Use Regional „Szenarien für die Umsetzung“

- Grundlagenerhebung, Literaturerhebung
- Potentialanalyse auf Grundlage von Stichproben
- Szenarienausarbeitung

- Auftraggeber: Regionalverband Flachgau Nord, Landkreis Berchtesgadner Land, Landkreis Traunstein
- Auftragnehmer: pulswerk GmbH
- Laufzeit: 1.1.2021 – 31.12.2021

Das Projekt „Re-Use: Regional“ (SBG 164) wird als EUREGIO Kleinprojekt gefördert im Rahmen des Interreg-Programmes Österreich-Bayern 2014-2020.

© Meissner, Orth

Verbandsversammlung, 17.November 2021

pulswerk
Das Beratungsunternehmen des Österreichischen Ökologie-Instituts

Potentialanalyse mittels Analysentagen an WSH/ASZ (Stierlingswald und Weithwörth)

Symbolbild © Meissner

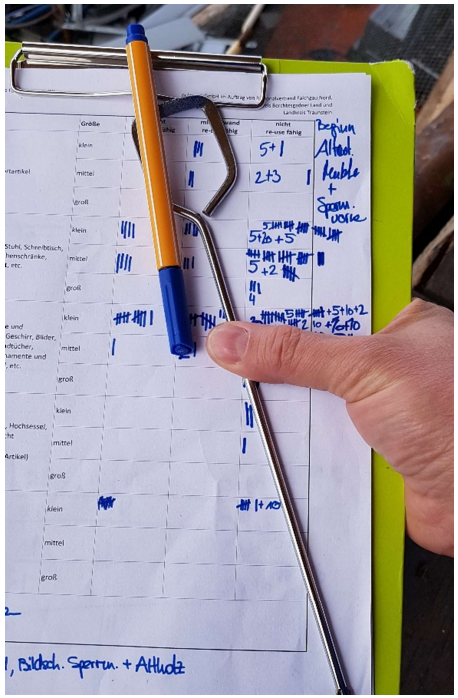

© Orth

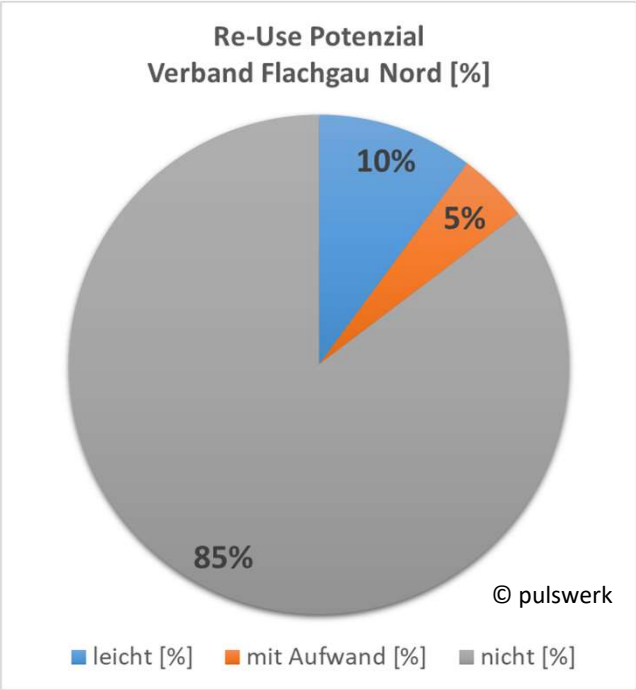

Im gesamten Durchschnitt 10,4% „leicht re-use fähig“.

Das Projekt „Re-Use: Regional“ (SBG 164) wird als EUREGIO Kleinprojekt gefördert im Rahmen des Interreg-Programmes Österreich-Bayern 2014-2020.

© Meissner, Orth

Regionalverband Flachgau Nord · Berchtesgadener Land – Landkreis Berchtesgadener Land · Landkreis Traunstein · Interreg Österreich–Bayern 2014–2020 – Europäische Union – Europäischer Fonds für Regionale Entwicklung · EUREGIO Salzburg · Berchtesgadener Land · Traunstein

pulswerk
Das Beratungsunternehmen des Österreichischen Ökologie-Instituts

Potentialanalyse: Hochrechnung von Re-Use Potentialen

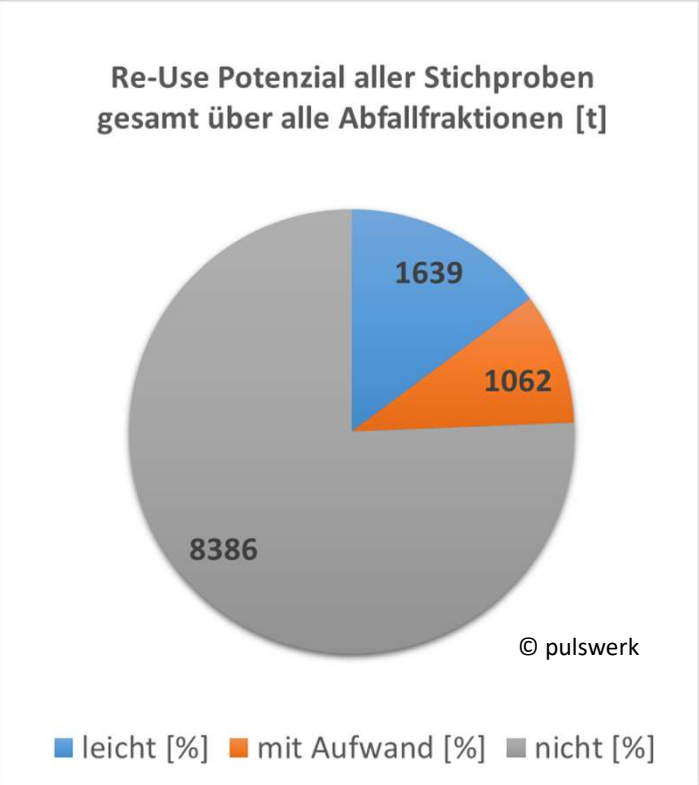

⇒Für alle drei Regionen liegt das theoretische Potential bei 1.639 Tonnen, oder umgerechnet 5,3 kg/EW*a ! (**Verband Flachgau Nord 210 Tonnen**)

⇒Re-Use ist aber auch Marktgängigkeit. Lt. Literatur ist dies rund 1/3 der Menge.

⇒ Damit ergibt die Hochrechnung zw. 555-612 Tonnen. **(Verband Flachgau Nord 71 bis 78 Tonnen)**

Das Projekt „Re-Use: Regional“ (SBG 164) wird als EUREGIO Kleinprojekt gefördert im Rahmen des Interreg-Programmes Österreich-Bayern 2014-2020.

© Meissner, Orth

pulswerk
Das Beratungsunternehmen des Österreichischen Ökologie-Instituts

Szenarien für eine Umsetzung

a. Vermarktung bestehender Angebote u.a. via einer gemeinsamen Onlineplattform (plus sozial Media)
b. Alle Verbände sammeln, die VzW und der Verkauf erfolgen durch Partner, eine gemeinsame Marke als Dach über alle Regionen
c. Alle Verbände sammeln, ein Partner führt die VzW durch und die Verbände betreiben je einen Verkaufsstandort unter einer gemeinsamen Marke

Das Projekt „Re-Use: Regional“ (SBG 164) wird als EUREGIO Kleinprojekt gefördert im Rahmen des Interreg-Programmes Österreich-Bayern 2014-2020.

© Meissner, Orth

pulswerk
Das Beratungsunternehmen des Österreichischen Ökologie-Instituts

Schlussfolgerungen

- Re-Use Potentiale sind in ausgewählten Abfallfraktionen vorhanden.
- Sozialwirtschaftliche Einrichtungen sind aktiv (z.B. Caritas, Rotes Kreuz).
- Drei Regionen verfügen über lokale/regionale Zentren die als Shop-Standorte dienen können.
- Umsetzung soll sich an Europäischem Good Practice orientieren und den eigenen Weg damit effizienter finden.
- Schrittweise Umsetzung ist möglich. Szenarien b/c können nach Szenario a angegangen werden.
- Umsetzung in Phasen (von Piloten über Formalisierung zu Ausbau)

Das Projekt „Re-Use: Regional“ (SBG 164) wird als EUREGIO Kleinprojekt gefördert im Rahmen des Interreg-Programmes Österreich-Bayern 2014-2020.

© Meissner, Orth

pulswerk
Das Beratungsunternehmen des Österreichischen Ökologie-Instituts

Erste Schritte zur Umsetzung

- Beschlüsse der entsprechenden Gremien, dass dieses Thema für die Region angegangen werden soll. (LK Traunstein bereits erfolgt)
- Einfacher Einstieg ist Szenario a. Vorteil: Kontaktaufnahme und erste lose Zusammenarbeit mit den relevanten Einrichtungen, Budgetumfang geringer.
- Austausch mit anderen Plattform-“Betreibern“ hinsichtlich Aufwand (personell und finanziell) und ev. auch Know How-Transfer
- Zwei Punkte bei der Umsetzung:
  1. Aufbau (Projekt) und
  2. Betrieb/Pflege (Prozess)

Das Projekt „Re-Use: Regional“ (SBG 164) wird als EUREGIO Kleinprojekt gefördert im Rahmen des Interreg-Programmes Österreich-Bayern 2014-2020.

© Meissner, Orth

REGIONALVERBAND FLACHGAU NORD · BERCHTESGADENER LAND Landkreis Berchtesgadener Land · LANDKREIS TRAUNSTEIN · Interreg Österreich–Bayern 2014–2020 Europäische Union – Europäischer Fonds für Regionale Entwicklung · EUREGIO Salzburg · Berchtesgadener Land · Traunstein

pulswerk
Das Beratungsunternehmen des Österreichischen Ökologie-Instituts

Fragen und Anmerkungen

Vielen Dank

Markus Meissner, Daniel Orth
pulswerk GmbH
www.pulswerk.at

Das Projekt „Re-Use: Regional“ (SBG 164) wird als EUREGIO Kleinprojekt gefördert im Rahmen des Interreg-Programmes Österreich-Bayern 2014-2020.

© Meissner, Orth